

INTERVENTO

**INTERVENTO DI REFITTING DELLA MACCHINA SCENICA E DEL GOLFO  
MISTICO DEL TEATRO LIRICO "G. VERDI" DI TRIESTE.**

**FASE 2 MACCHINA SCENICA**

**CUP E92I24000350001**

COMMITTENTE

**FONDAZIONE TEATRO LIRICO GIUSEPPE VERDI DI TRIESTE**

**Riva Tre Novembre n.1 - 34121 Trieste (TS)**

**PEC [acquistiteatroverdi@legalmail.it](mailto:acquistiteatroverdi@legalmail.it)**



**GENERALI**

**PE\_F2-D.03**

**PROGETTO DI FATTIBILITÀ  
TECNICO ECONOMICA -  
PROGETTO ESECUTIVO  
FASE 2 - MACCHINA SCENICA**

**RILIEVO FOTOGRAFICO**

data: 29 agosto 2025

**Responsabile e referente del progetto**

arch. Cristiana Gambon

**Gruppo di progettazione**

arch. Cristiana Gambon

arch. Arianna Bazzaro

dott.ssa Lia Prapotnich



# SOTTOPALCO

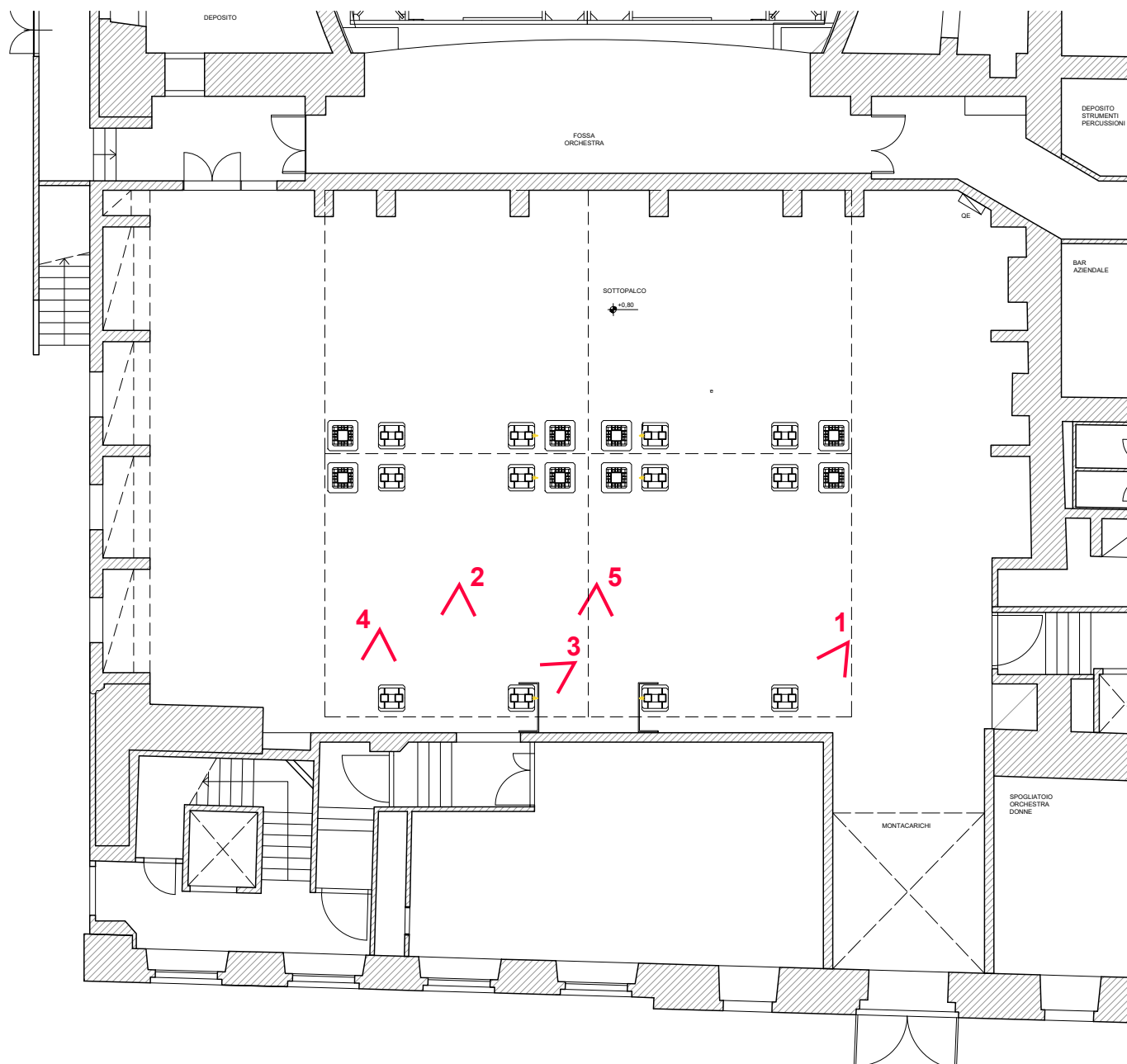

Planimetria dello stato di fatto con individuazione delle riprese fotografiche



1: Vista del sistema di funzionamento del palco mobile



2: Vista del sistema di funzionamento del palco mobile





3: Finecorsa da sostituire

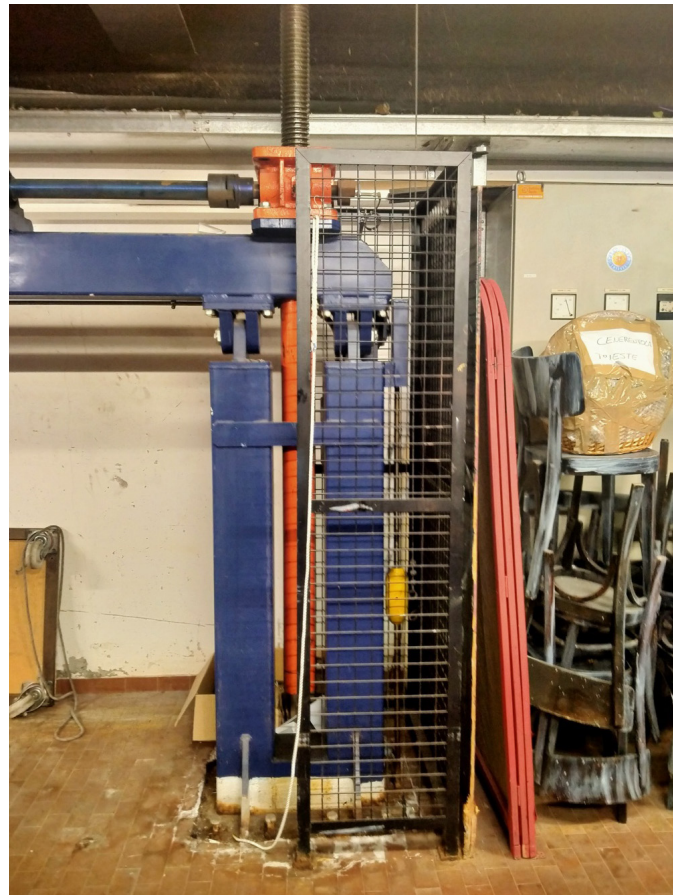

4: Finecorsa da sostituire



5: Quadri elettrici



## PIANTA PALCOSCENICO

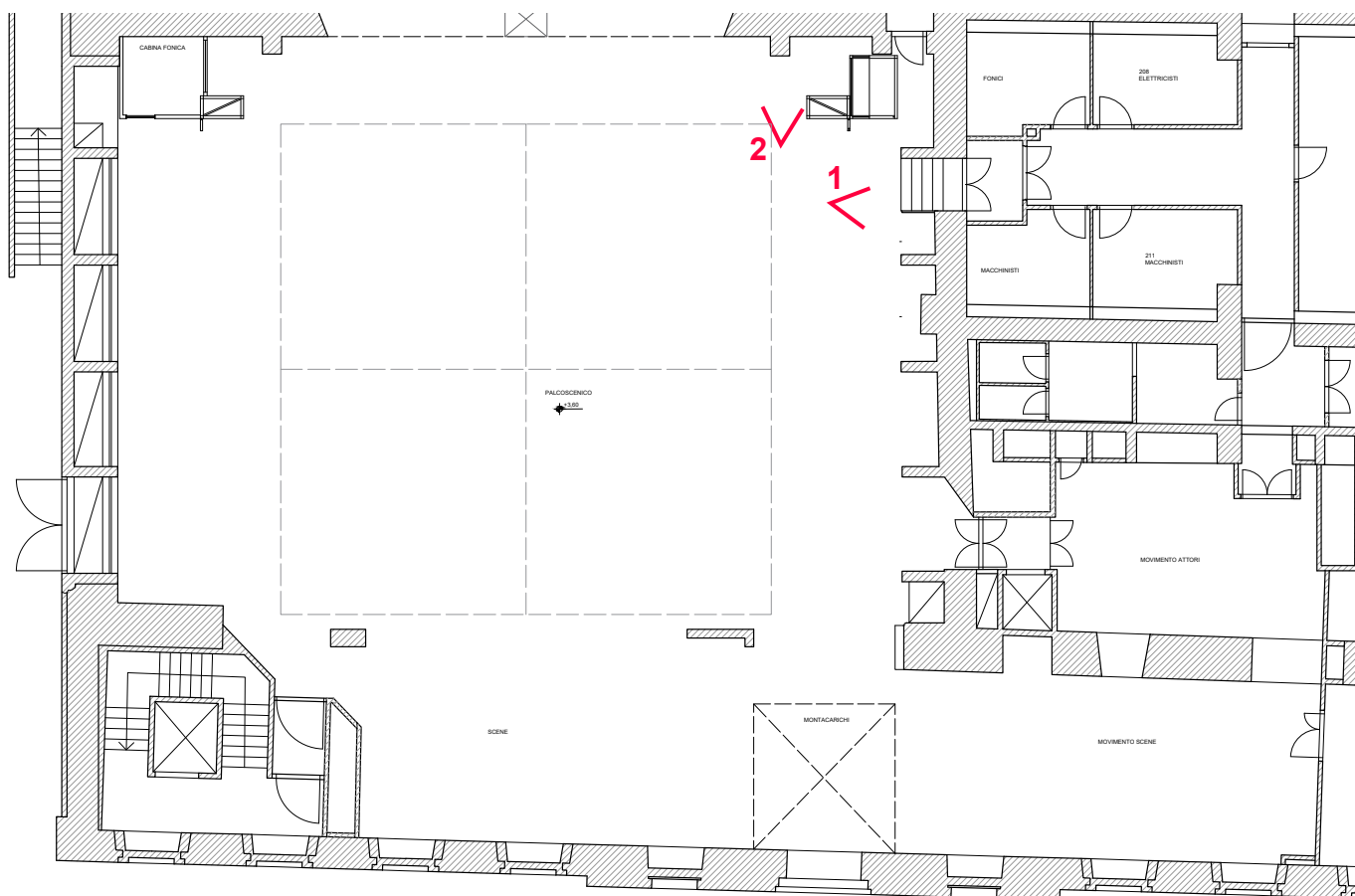

Planimetria dello stato di fatto con individuazione delle riprese fotografiche



1: Pulpito di comando



2: Pulpito di comando

## PIANTA I BALLATOIO

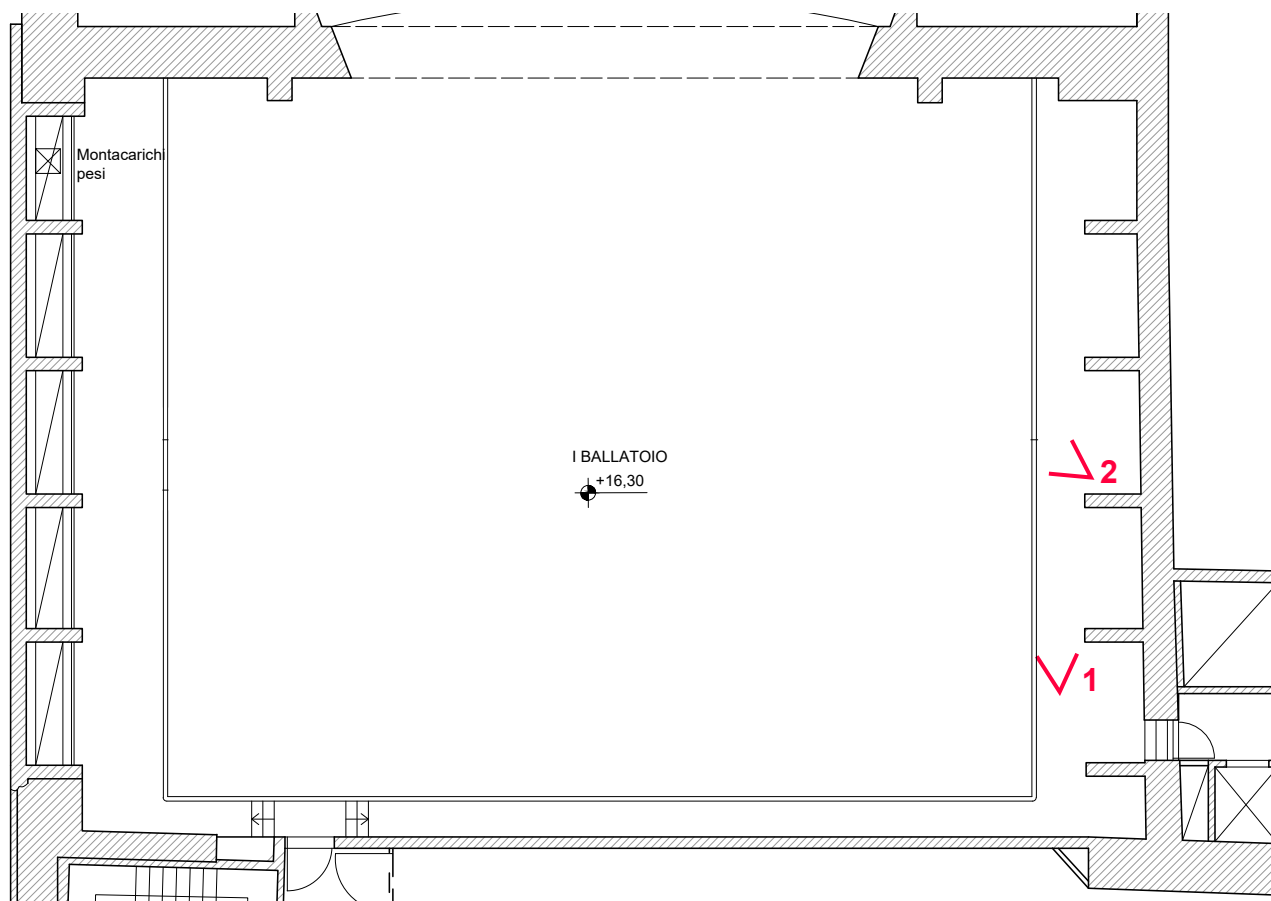

Planimetria dello stato di fatto con individuazione delle riprese fotografiche

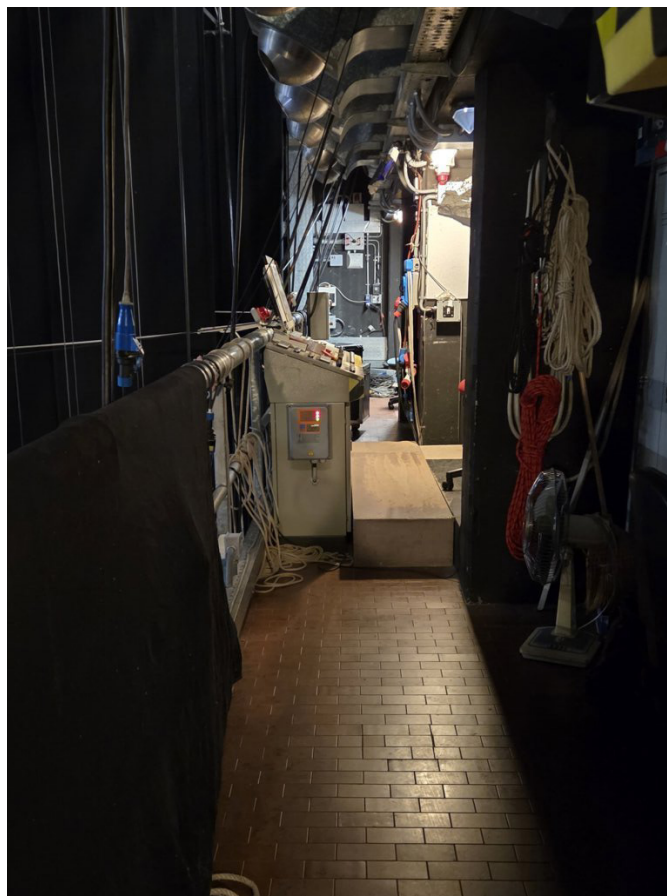

1: Pulpito di comando



2: Pulpito di comando



## PIANTA III BALLATOIO

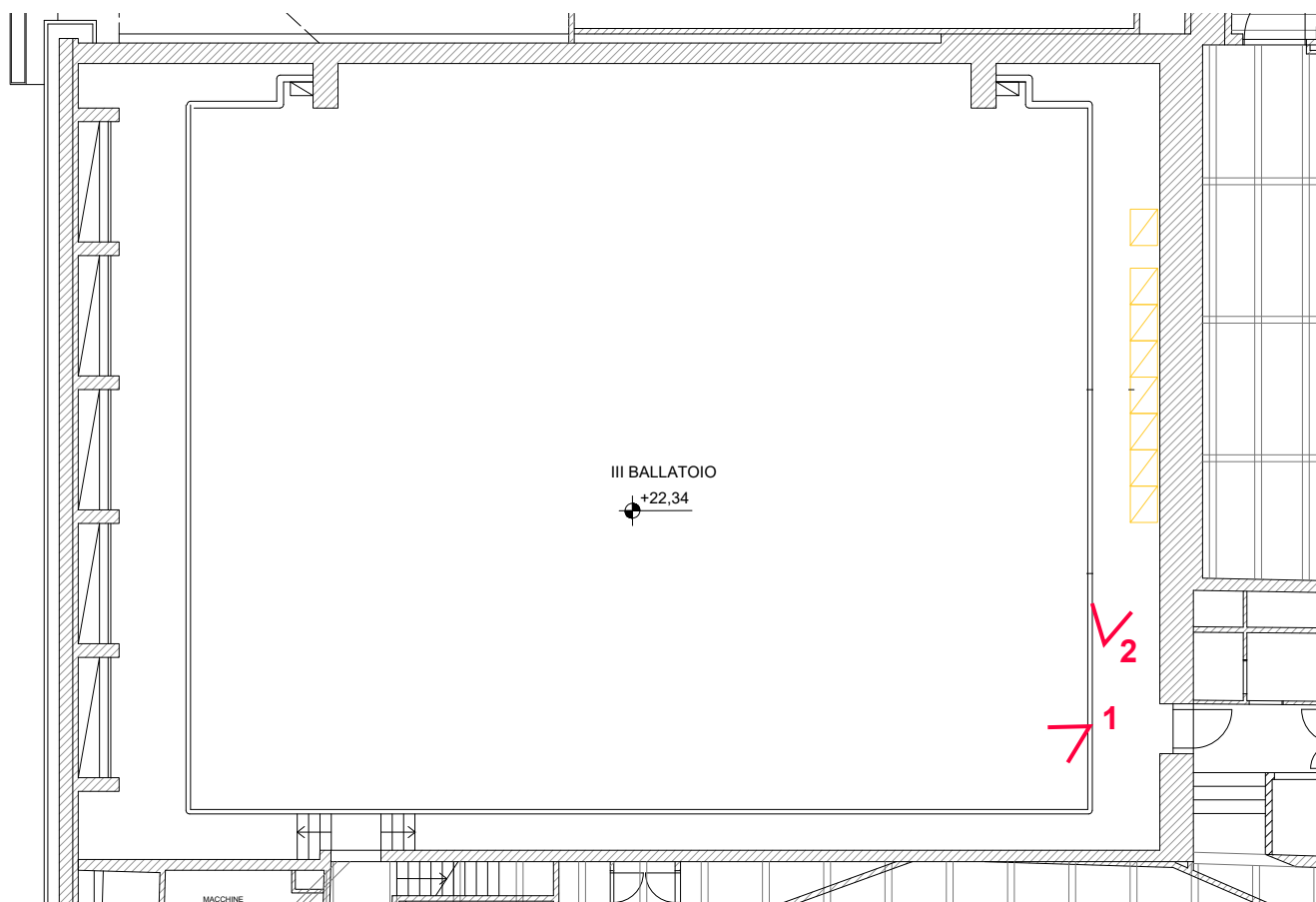

Planimetria dello stato di fatto con individuazione delle riprese fotografiche



1: Vista della graticcia dal III ballatoio



2: Quadri elettrici

## PIANTA GRATICCIA



Planimetria dello stato di fatto con individuazione delle riprese fotografiche



1: Vista generale della graticcia





2: Vista generale della graticcia

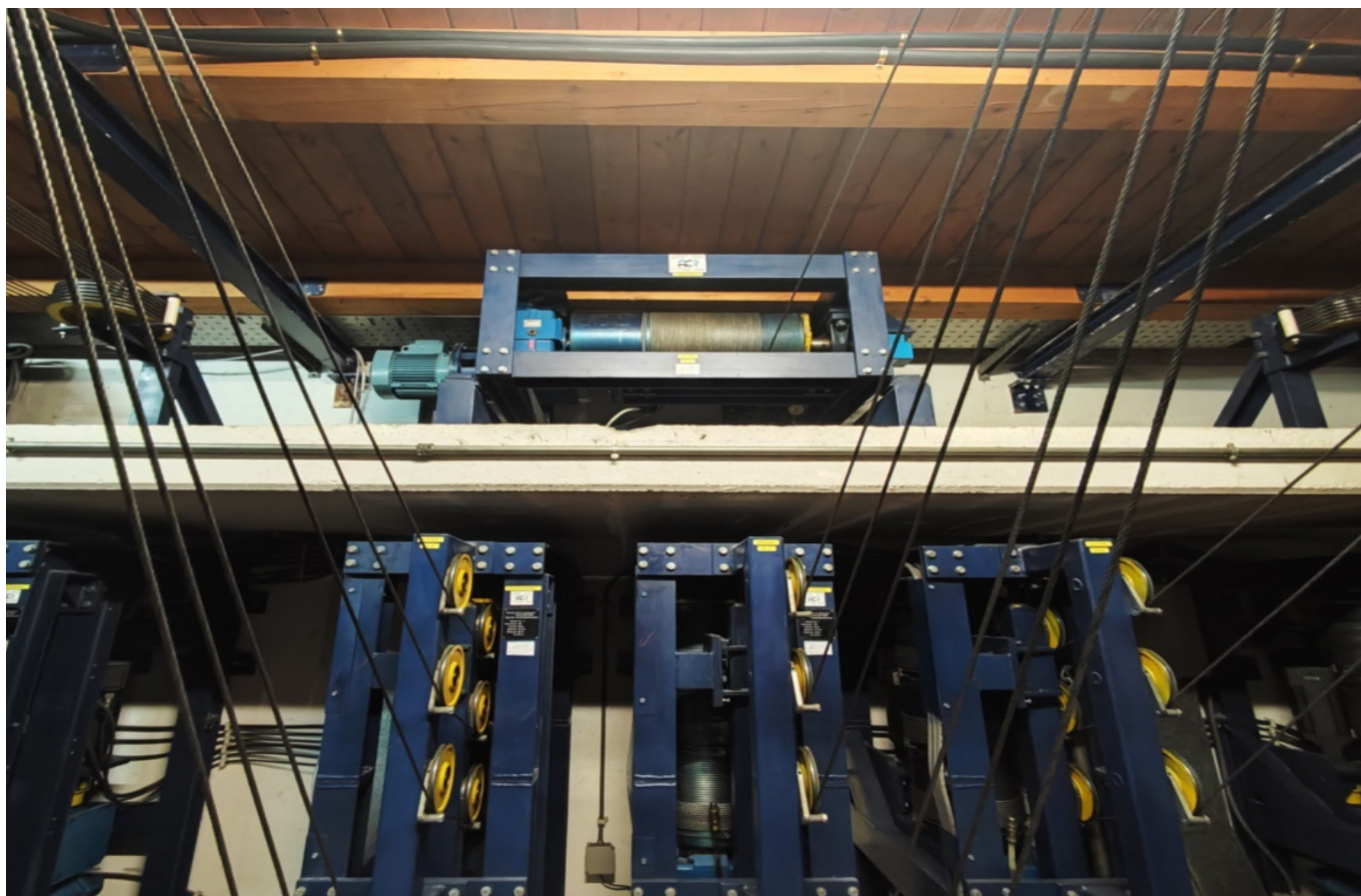

3: Argano a fune unica





4: Argani a più funi



5: Argani a più funi



6: Argano a fune unica





7: Botola



8: Paranco di sollevamento



9: Paranchi a catena